

Como tal, el estudio y conocimiento de la antropología en todo ámbito de la vida social y la formación profesional es de importancia vital, dado que el contenido cultural que los da profundidad humana debe impregnar la visión y el enfoque de los proyectos de desarrollo; algo que los responsables políticos deben tenerlo en cuenta de modo cada vez más presente, si es que realmente aspiran a avanzar en la comprensión del hombre como ser social y humano y dando las soluciones más pertinentes al mismo.

El campo de aplicación de la antropología es virtualmente toda la sociedad humana. Concretamente el antropólogo tiene como campo de acción o de trabajo en la región, en este caso: el Gobierno Regional, Gobiernos Locales, sectores públicos como salud, medio ambiente, etc., con investigaciones y acciones de asesoramiento a diversas instituciones del Estado; y otras de carácter privado como serían las actividades extractivas (minas, petróleo, etc.), por la sencilla razón del contenido social y humano que debe impregnarse a toda actividad humana, la que siempre necesita de investigación social. A nivel mundial, la antropología es una ciencia bastante aceptada en todos los ámbitos de la vida social por su importancia en el desarrollo de los mismos. En este sentido, el estudio y solución a los problemas a la compleja realidad de los pueblos indígenas, requieren de una atención prioritaria por parte de la antropología como lo ha venido haciendo desde mucho antes.

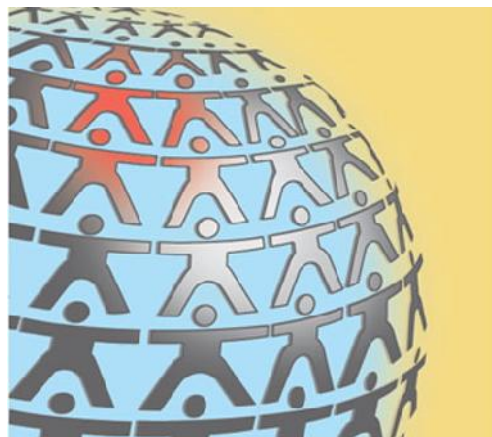

Este año 2013 egresa la primera promoción de la carrera de Antropología Social de la UNAP. Invitamos a los jóvenes a postular a esta carrera en el próximo examen del domingo 15 de septiembre.